



INFORMES E INSCRIPCIONES

INSTITUTO MEDICO-QUIRURGICO
DE CABEZA Y CUELLO

Av. Guerrero No. 1780

Jardines de Irapuato

Irapuato, Gto. Mex.

Tel. +52 (462) 623-3300

www.rinoescultura.com

secreimqcc@gmail.com



**Dirigido a:
Otorrinolaringólogos
Cirujanos Plásticos
Cirujanos Maxilofaciales**

PROFESOR TITULAR

Dr. Jesús Abel García Mendoza

PROFESOR ASOCIADO

Dr. Marcos Antonio Rodríguez Perales

PROFESORES

Dr. Guillermo Navarro Santos

Dr. Moisés Albino Pacheco Ramírez

Dr. Ricardo Sánchez Santana

Dr. Eduardo García García

Dr. Gamaliel Rivera Martínez

COORDINADORES

Dra. Rosa Basilia Meza Morales

Dra. Karla Fabiola Sámano Uribe

Dra. Graciela Guerrero Reyes

Dr. Carlos Reyna Aguirre

Dr. Sergio Andrés de Lara Ovalle

Reservación de Hospedaje en:

www.rinoescultura.com

Curso Práctico de

**Osteosíntesis en Fracturas Faciales
En Modelos Biológicos Humanos Frescos**

27 de Enero de 2019
Irapuato, Gto. Mex.



AVALADO POR:



PROGRAMA

08:00 a 09:00 Taller de Osteosíntesis
(Práctica en cráneos de pasta)
Dr. Ricardo Sánchez Santa Ana

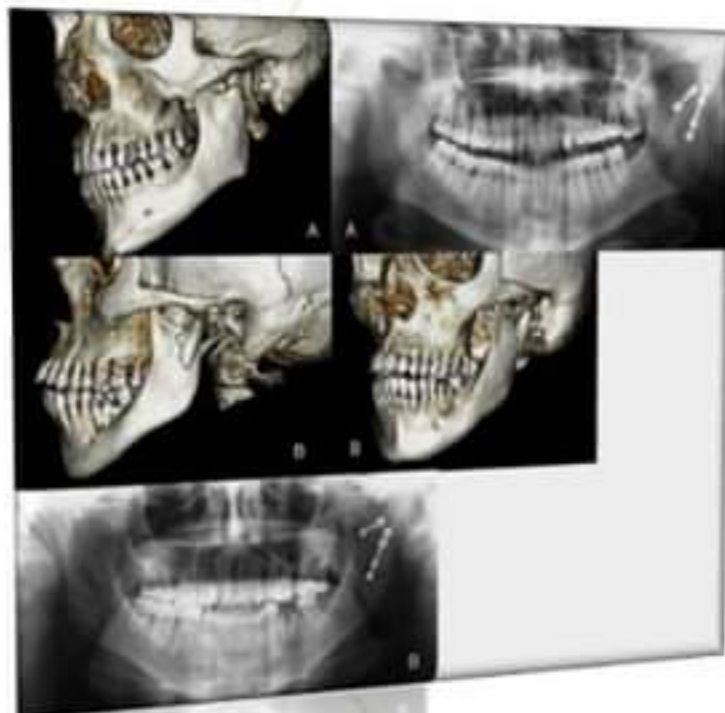

09:00 a 10:00 Abordaje y Osteosíntesis de fracturas
sinfisarias y para sinfisarias
(Práctica en Modelo Biológico Fresco)
Dr. Moisés Albino Pacheco Ramírez

10:00 a 11:00 Abordaje y Osteosíntesis de fracturas
de ángulo mandibular y sub condilares
(Práctica en Modelo Biológico Fresco)
Dr. Eduardo García García

11:00 a 11:30 RECESO

11:30 a 12:30 Abordaje y Osteosíntesis de fracturas
del tercio medio facial (Le Fort I y II)
(Práctica en Modelo Biológico Fresco)
Dr. César Gamaliel Rivera Martínez

12:30 a 13:30 Abordaje y Osteosíntesis de fracturas
de piso y reborde inferior, pared lateral
y pared medial
(Práctica en Modelo Biológico Fresco)
Dr. Baltazar González Andrade



13:30 a 14:30 Abordaje y Osteosíntesis de fracturas
del seno frontal, Naso-orbito-etmoidales
bicoronal y en alas de gaviota
(Práctica en Modelo Biológico Fresco)
Dr. Jesús Abel García Mendoza



14:30 a 15:30 COMIDA

15:30 a 16:30 Abordajes cervicales para fracturas de
ángulo mandibular y región sub condilar
(Práctica en Modelo Biológico Fresco)
Dr. Moisés Albino Pacheco Ramírez

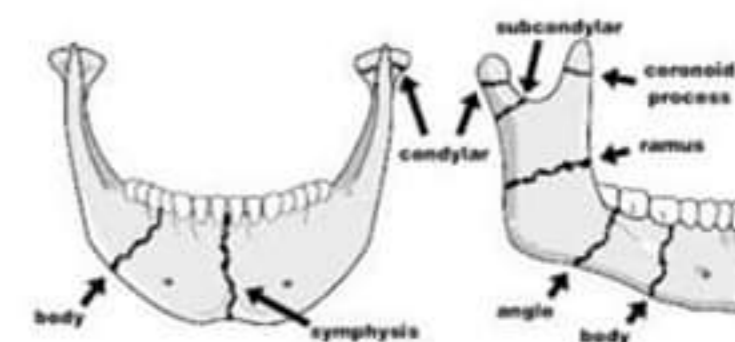

16:30 a 17:30 Abordaje endoscópico para el piso de
órbita y región sub condilar
(Práctica en Modelo Biológico Fresco)
Dr. Jesús Abel García Mendoza

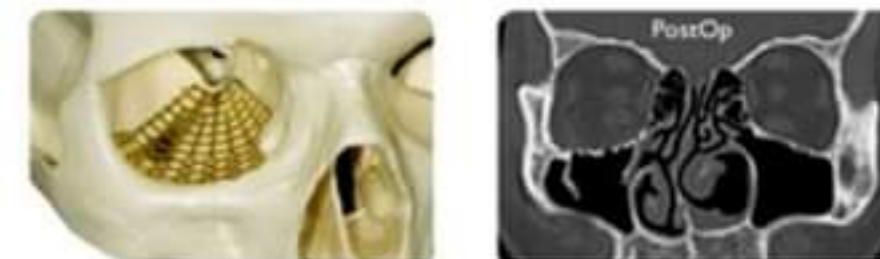

17:30 a 18:30 RESUMEN
PREGUNTAS Y RESPUESTAS