

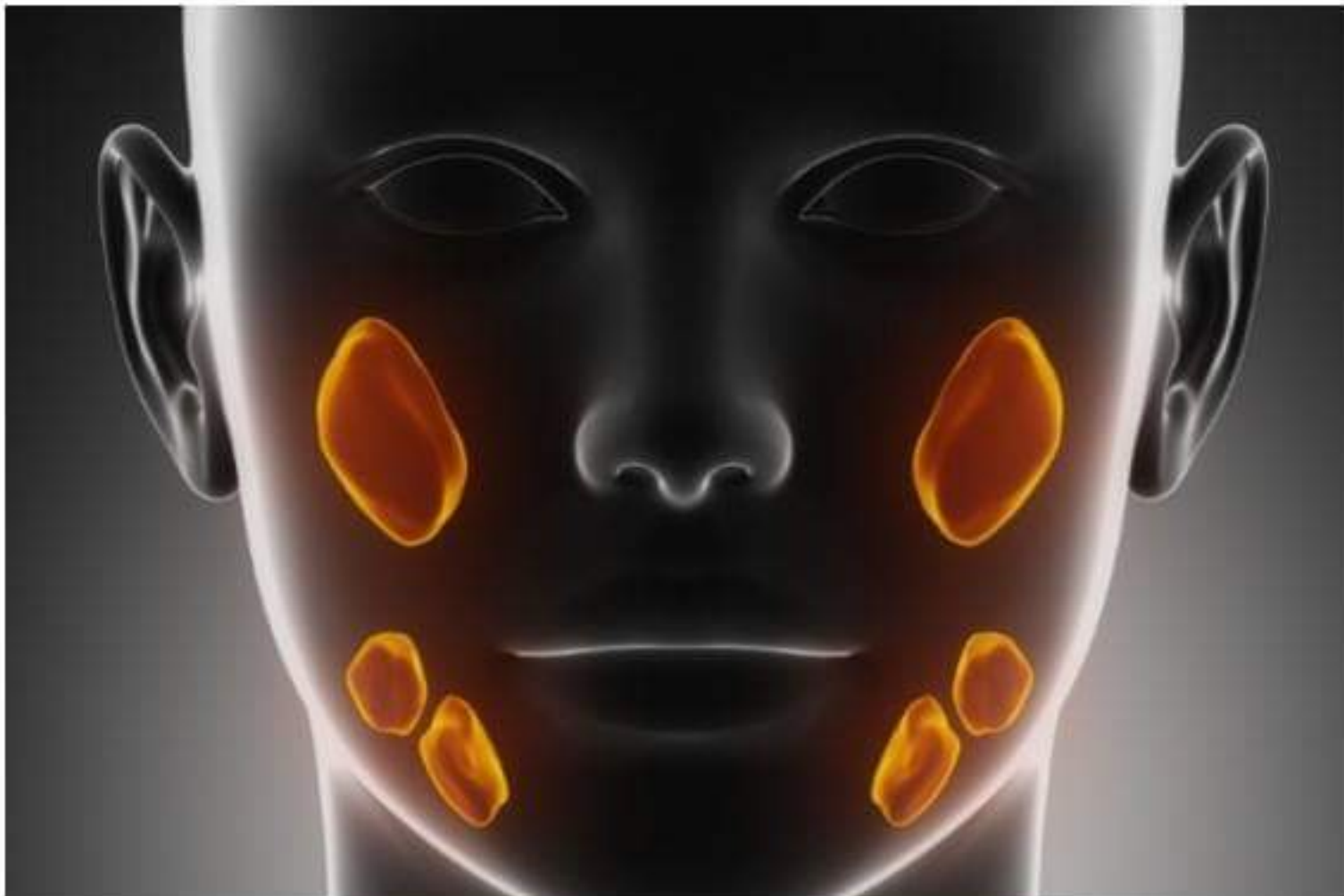

**II CURSO TALLER DE
GLÁNDULAS SALIVALES**
En especímenes biológicos humanos frescos
26 de enero de 2019



Dirigido a:

Otorrinolaringólogos y Cirujanos de Cabeza y Cuello

HANDS ON TRAINING
Workshop

Informes e Inscripciones:

INSTITUTO MEDICO-QUIRURGICO DE CABEZA Y CUELLO

Av. Guerrero No. 1780

Jardines de Irapuato

Irapuato, Gto. Mex.

Tel. +52 (462) 623-3300

www.rinoescultura.com



PROGRAMA

| | | | |
|---------------|--|---------------|---|
| 07:30 a 08:00 | INSCRIPCIONES | 15:00 a 15:40 | PATOLOGÍA MALIGNA DE GLÁNDULAS SALIVALES Dr. Gamaliel Rivera Martínez Dr. Moisés Albino Pacheco Ramírez |
| 08:00 a 08:30 | ANATOMIA DETALLADA Y FUNCIONAL DE LAS GLANDULAS SALIVALES Dr. Baltazar González Andrade | 15:40 a 17:10 | PRÁCTICA DE ABORDAJES QUIRÚRGICOS EN ESPECIMEN BIOLÓGICO HUMANO FRESCO Dr. César Gamaliel Rivera Martínez *RESECCIÓN DE GLÁNDULA SUB MANDIBULAR |
| 08:30 a 09:00 | PATOLOGIA INFLAMATORIA BENIGNA DE LAS GLANDULAS SALIVALES Dr. César Gamaliel Rivera Martínez | 17:10 a 20:00 | PRÁCTICA DE ABORDAJES QUIRÚRGICOS EN ESPECIMEN BIOLÓGICO HUMANO FRESCO Dr. Baltazar González Andrade *RESECCIÓN DE GLÁNDULA SUB LINGUAL |
| 09:00 a 11:00 | PRÁCTICA DE ABORDAJES QUIRÚRGICOS EN ESPECIMEN BIOLÓGICO HUMANO FRESCO Dr. Moisés Albino Pacheco Ramírez *PAROTIDA *SUB MANDIBULAR *SUBLINGUAL | 20:00 a 20:30 | CLAUSURA Y ENTREGA DE CONSTANCIAS |
| 11:00 a 11:20 | COFFE BREAK | | |
| 11:30 a 13:30 | PRÁCTICA DE ABORDAJES QUIRÚRGICOS EN ESPECIMEN BIOLÓGICO HUMANO FRESCO Dr. Baltazar González Andrade *PAROIDETCOMIA SUPERFICIAL Y TOTAL | | |
| 13:30 a 15:00 | COMIDA (Incluida en el curso) | | |

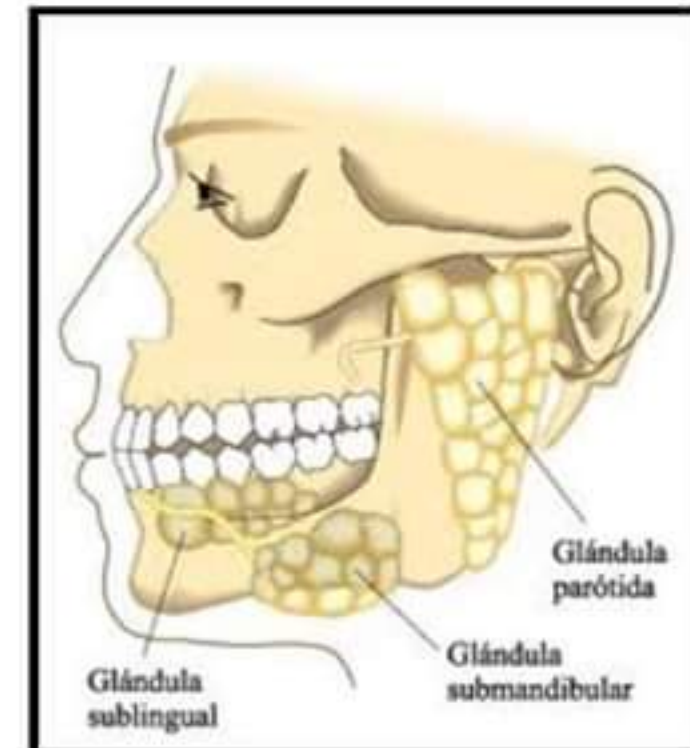

PROFESOR TITULAR

Dr. Adelaido López Chavira

PROFESOR ADJUNTO

Dr. Baltazar González Andrade

PROFESOR ASOCIADO

Dr. Guillermo Navarro Santos



PROFESORES

Dr. César Gamaliel Rivera Martínez

Dr. Moisés Albino Pacheco Ramírez

Dr. Jesús Abel García Mendoza

Dr. Ricardo Sánchez Santana

Dr. Marcos Antonio Rodríguez Perales

COORDINADORES

Dra. Rosa Basilia Meza Morales

Dra. Karla Fabiola Sámano Uribe

Dra. Graciela Guerrero Reyes

Dr. Carlos Reyna Aguirre

Dr. Sergio Andrés de Lara Ovalle

Reservación de Hospedaje en
www.rinoescultura.com



18 Ptos

AVALADO POR:

